Any-notes.com

ПОГОДИ!

Слова А. П. ГРЕКОВА

Соч. 16, № 2

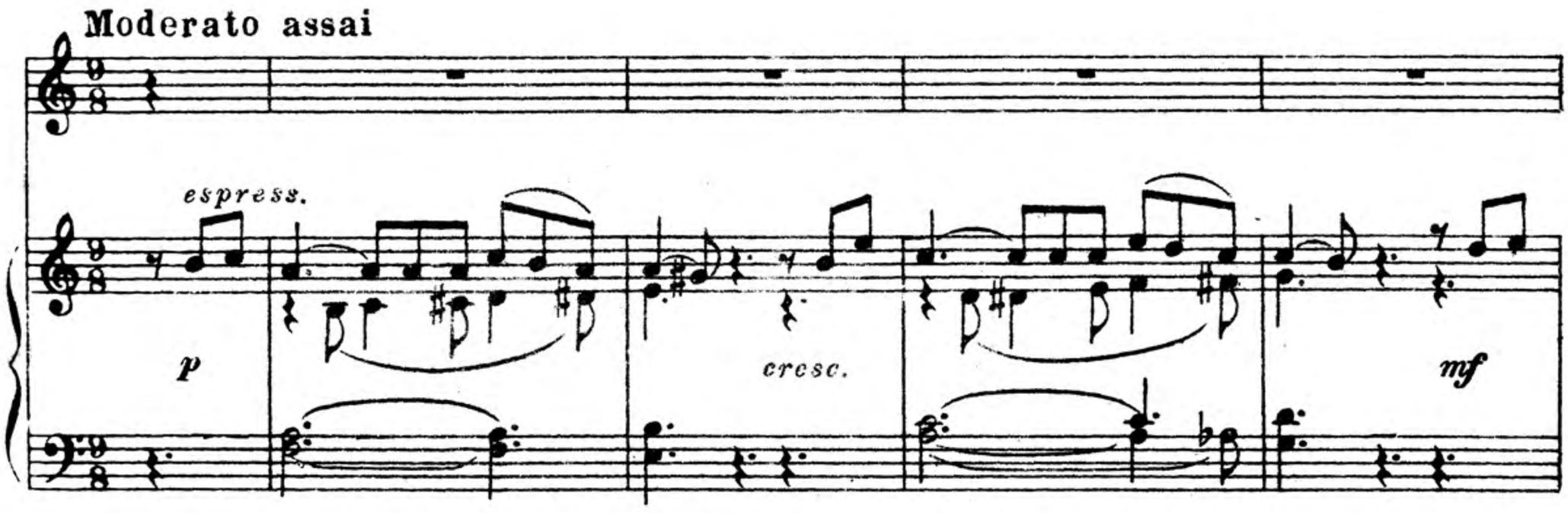

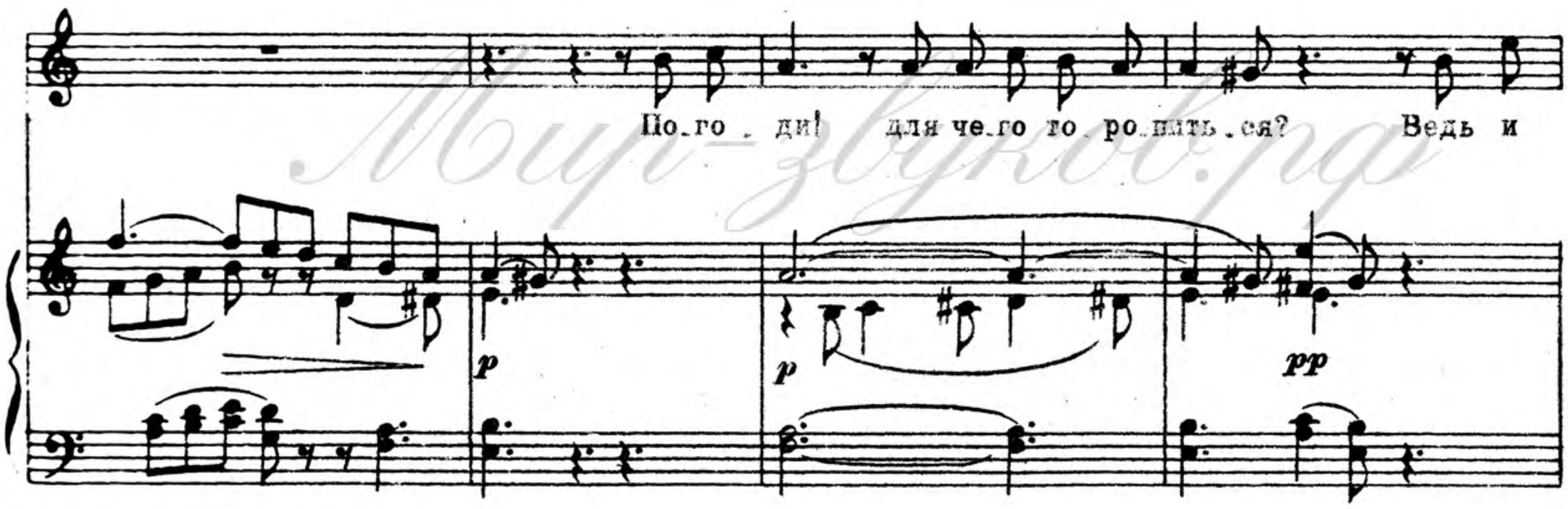

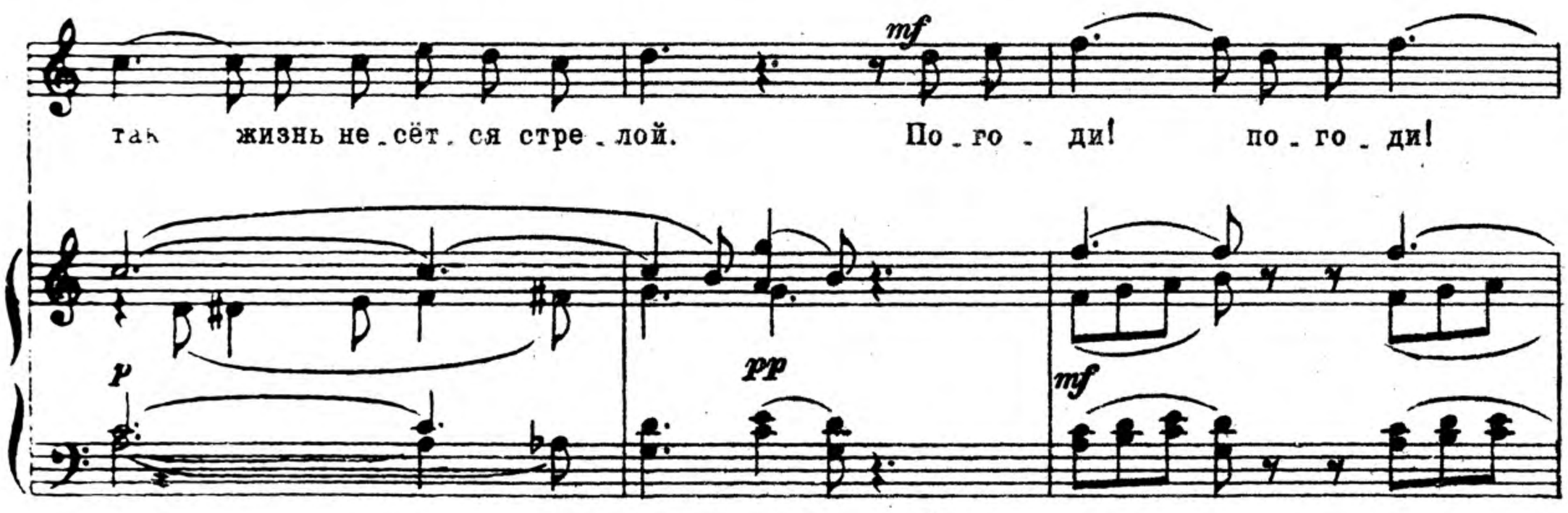

Мир-звуков.рф

Any-notes.com

riten.

ты ус-пе-ешь про-стить-ся, как лу-ча-ми вос-ток за-го-рит-ся.

p *dim.* *pp*

meno mosso *pp* a tempo *p*

Но до-ждём-ся ль мы но-чи та-кой? По-смо-три, по-смо-три, как чу-

pp *pp*

poco

-дес-но убран звёз-да-ми ку-пол не-бес-ный! Как меч-

poco

cresc.

-та-тель-но смот-рит лу-на! Как тем-но в э-той се-ни дре-

cresc.

Мир-звуков.рф

Any-notes.com

mf

-вес - ной! И ка-ка-я вез-де ти-ши-на!

dolce

p

poco cresc.

mf

p

Толь-ко слыш - но, как шеп-чут бе -

p

-рё - зы да сту - чит серд-це в пыл-кой гру - ди; воз-дух

mf

pp

p

pp

Мир-звуков.рф

Any-notes.com

весь по_лон за_па_хом ро - зы...

p riten.

Ми_лый друг! Э_то жизнь, а не

mf

p

p meno mosso

грё - зы! Жизнь ле_тит!

pp

по_го_ди! Жизнь ле_тит!

pp

sempre pp

по_го - ди!

a tempo

dolciss.

morendo

(1872)

Мир-звуков.рф